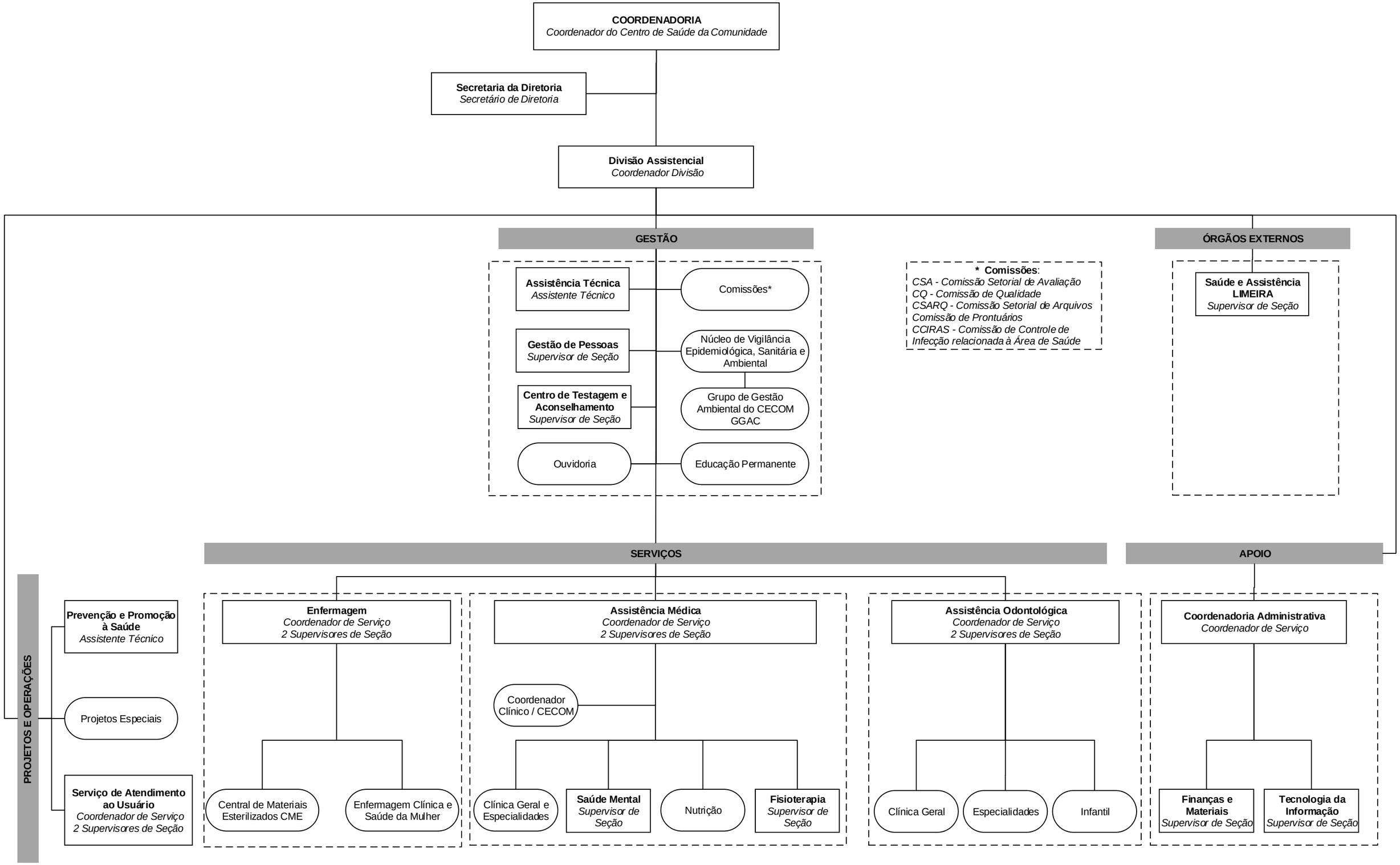Estrutura Organizacional – Processo 01-P-28159/2003
Centro de Saúde da Comunidade/Coordenadoria de Serviços Sociais – CECOM/CSS